

**Badania stratygraficzne i Program konserwatorski  
dla remontu ogrodzenia  
Ogrodu Botanicznego UAM w ciągu ulicy Botanicznej  
w Poznaniu**



**autor: mgr Jerzy Borwiński**

A handwritten signature in blue ink, consisting of stylized initials 'J.B.' followed by a surname.

**mgr Jerzy Borwiński**  
KONSERWATORSTWO  
Konserwacja Zabytków Architektury  
Badania Architektoniczne  
Uniwersytet Mikołaja Kopernika w Toruniu  
Dyplom nr 1671

**Poznań, kwiecień 2024**  
**Dokumentacja chroniona prawem autorskim**



podpis Jerzy Borwiński

Nr 1671  
(numer dyplomu)

Dotyczy: Badania stratygraficzne i Program konserwatorski  
dla remontu ogrodzenia Ogródu Botanicznego UAM  
w ciągu ulicy Botanicznej w Poznaniu

J.B.

UNIwersytet  
MIKOŁAJA KOPERNIKA W TORUNIU

*Wydział Sztuk Pięknych*

## DYPLOM

Pan Jerzy Borwiński  
urodzony dnia 15 stycznia 1963 roku  
w Poznaniu  
odbył studia wyższe magisterskie  
(5-letnie) na kierunku  
Konserwatorstwo i Muzealnictwo  
w zakresie Konserwatorstwa

z wynikiem dobrym  
po spełnieniu wymogów określonych  
obowiązującymi przepisami uzyskał  
w dniu 12 czerwca 1992 roku tytuł  
magistra

REKTOR

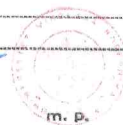

DZIEKAN

Torun dnia 12 czerwca 1992 r.

Uniwersytet Mikołaja Kopernika w Toruniu  
Wydział Sztuk Pięknych  
ul. Sienkiewicza 30/32, 87-100 Toruń  
tel. (56) 611 38 01 (-44), fax 611 38 45

Toruń, 17.10.2011 r.

Dziekanat Wydziału Sztuk Pięknych zaświadcza, że Pan Jerzy Borwiński,  
(Nr albumu 63017) w roku akademickim 1990/1991 odbył i zaliczył następujące zajęcia:

Badania architektoniczne - 60 godzin ćwiczeń prowadzonych przez mgr inż. arch. Bożenę  
Zimnowodę - Krajewską

Konserwacja zabytków architektury - 30 godzin ćwiczeń i 60 godzin wykładów  
prowadzonych przez prof. dr hab. inż. arch. Jana Tajchmana

PRODZIEKAN  
Wydziału Sztuk Pięknych  
  
dr hab. Robert Rogal

## **Zawartość opracowania**

|  |          |
|--|----------|
| <b>1. Cel opracowania .....</b>                              | <b>3</b> |
| <b>2. Podstawa opracowania.....</b>                          | <b>3</b> |
| <b>3. Opis ogrodzenia .....</b>                              | <b>3</b> |
| <b>4. Wyniki przeglądu i odkrywek konserwatorskich .....</b> | <b>3</b> |
| <b>5. Program prac. Wnioski konserwatorskie.....</b>         | <b>3</b> |
| <b>Fotografie: 1-5 J. Borwiński</b>                          |          |

## 1. Cel opracowania

Celem opracowania jest ocena stanu zachowania stalowego ogrodzenia Ogrodu Botanicznego UAM w Poznaniu oraz wskazanie prawidłowej technologii malowania zabezpieczającego. Opracowanie dotyczy tylko elementów stalowych ogrodzenia z wyłączeniem murowanego cokołu. Zakres opracowania obejmuje odcinek ogrodzenia od strony ulicy Botanicznej, od bramy wjazdowej aż do północnego krańca.

## 2. Podstawa opracowania

Postawą opracowania jest wizja lokalna przeprowadzona 19.04.2024 oraz zlecenie UAM w Poznaniu ZP1/00000008552 z dnia 28.03.24

## 3. Opis ogrodzenia

Ogrodzenie składa się z murowanego cokołu, na którym posadowiono stalowe proste słupki z poprzeczkami. Do poprzeczek przyspawano stalowe płaskowniki prostopadle do poprzeczek. Płaskowniki te zakończone są w górnej części nacięciem pod kątem 45 stopni na ostro.

## 4. Wyniki przeglądu i odkrywek konserwatorskich

Stwierdzono, że prawie całe ogrodzenie od strony ulicy Botanicznej utraciło pierwotną warstwę malarską i pokryte jest nalotem z rdzy.

Wykonano odkrywki stratygraficzne w miejscach gdzie zachowały się resztki pierwotnego malowania (fot. 5)

0- stal pokryta korozją

1- pozostałość malowania farbą olejną w kolorze czarnym.

## 5. Program prac. Wnioski konserwatorskie

Wszystkie stalowe elementy ogrodzenia należy odłuszczyć acetonem i wykonać ostateczne malowanie czarną farbą HAMMERITE lub równorzędną, która jest przeznaczona do użycia prosto na rdzę.

  
mgr Jerzy Borwiński  
mgr Jerzy Dorwiński  
KONSERWATORSTWO  
Konserwacja Zabytków Architektury  
Badania Architektoniczne  
Uniwersytet Mikołaja Kopernika w Toruniu  
Dyplom nr 1671



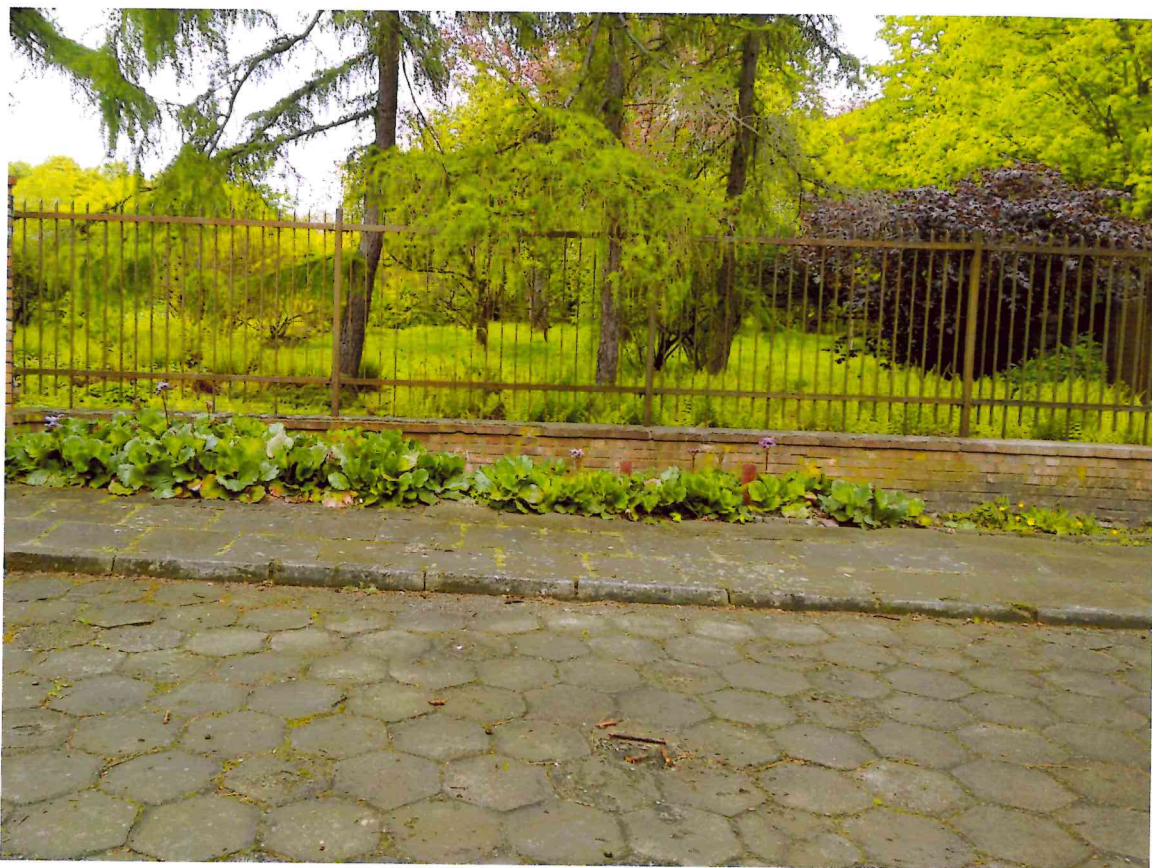

**1. Fragment ogrodzenia - widok od strony południowej.**



**2. Fragment ogrodzenia- widok od strony wschodniej.**





**3. Fragment ogrodzenia- widok od strony południowo-wschodniej.**



**4. Fragment ogrodzenia- widok od strony wschodniej.**



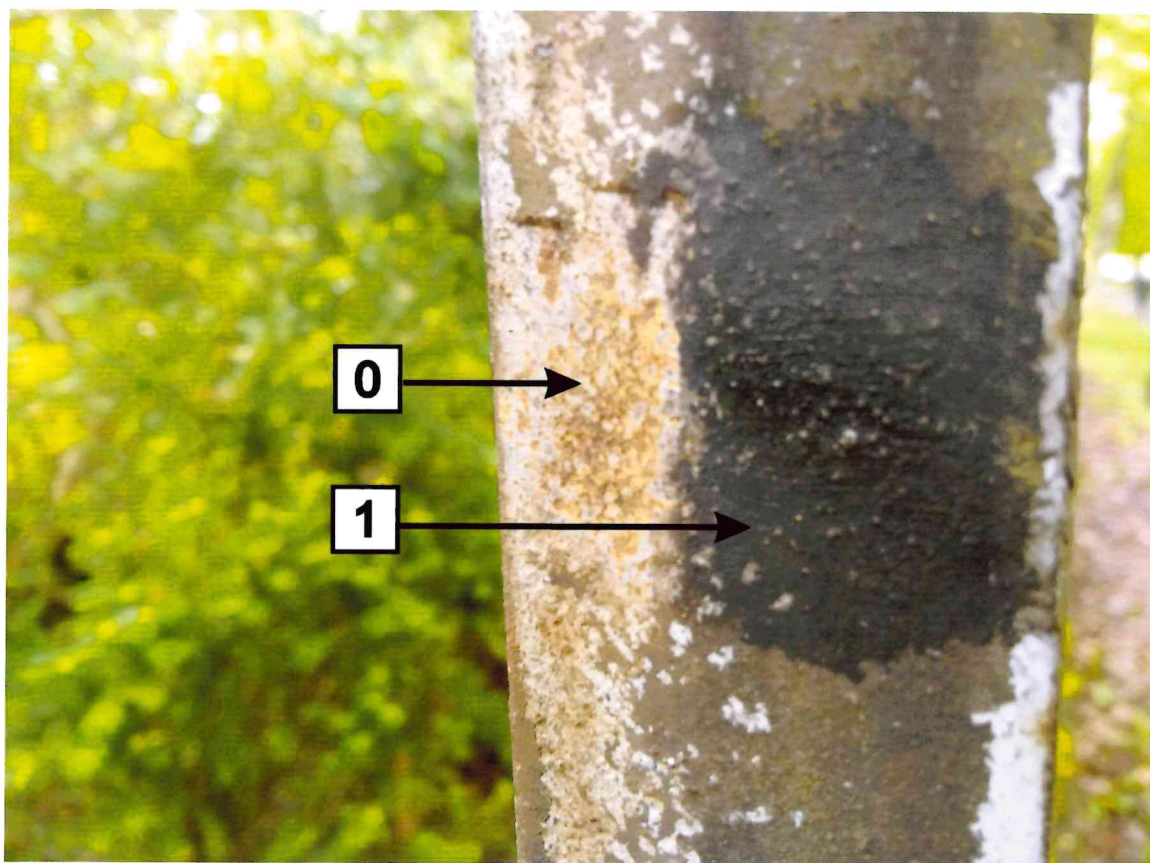

**5. Ogródzenie odkrywka stratygraficzna.**